Аризонская ассоциация науки происхождения

Библейская серия
Сотворение

Бытие 2

Была ли совершена работа сотворения за шесть дней, или Бог творил после этого?

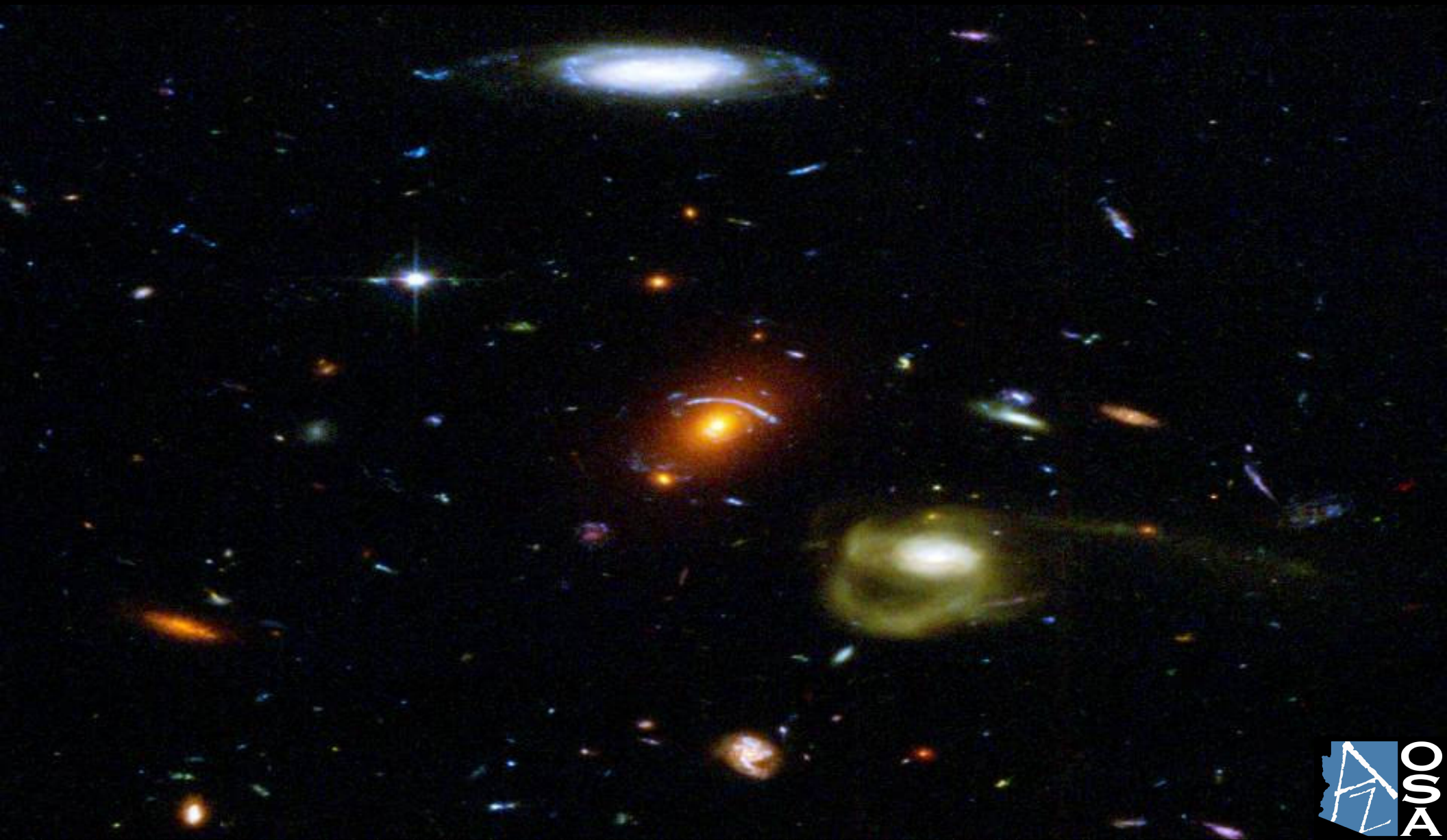

За шесть дней.

Бытие 2:1 Так совершены небо и земля и всё воинство их.

Глава 2 даёт подробности шестого дня.

КАНОНИЧЕСКИЕ

OSA

Почему Бог отдыхал в седьмой день?

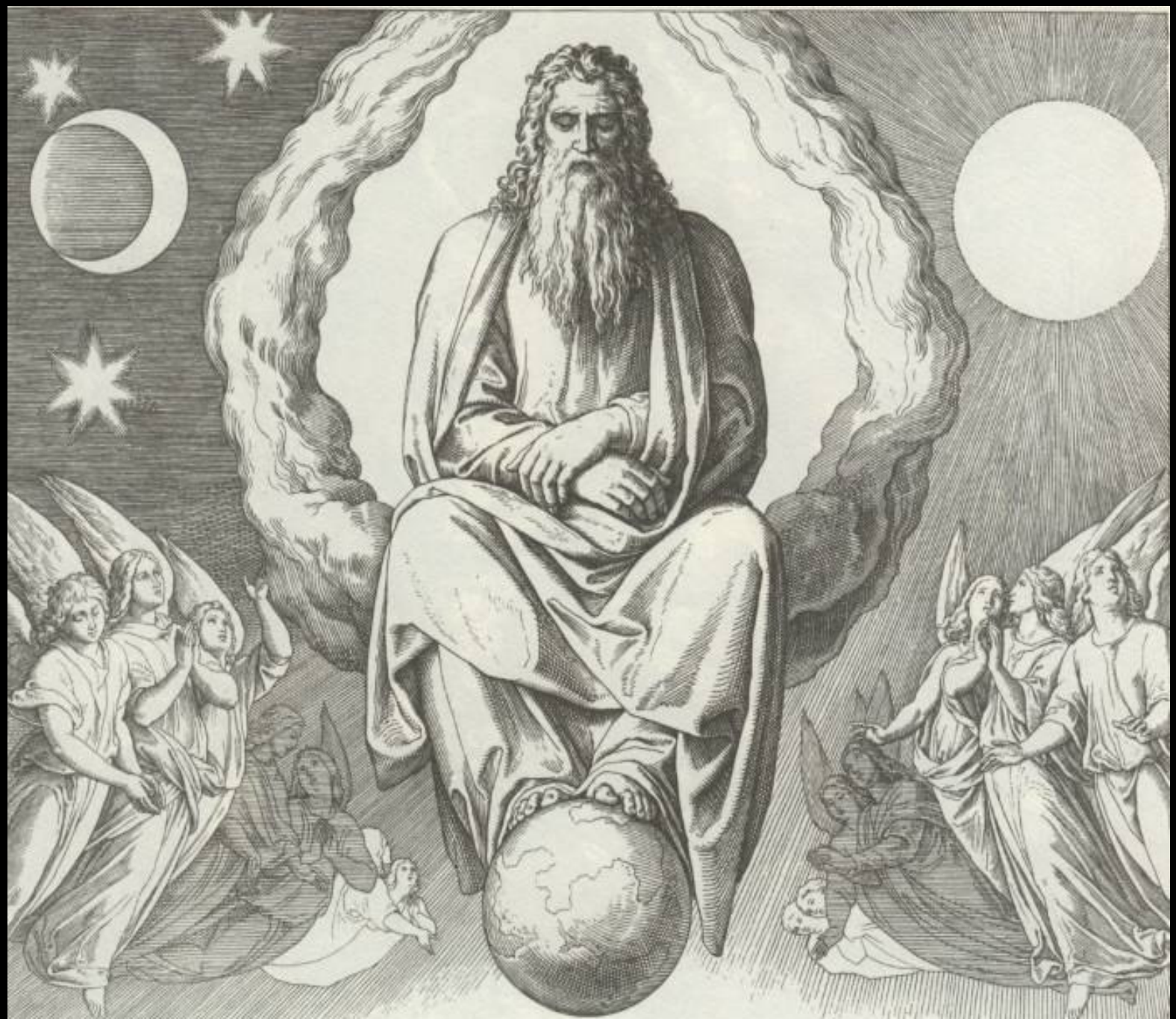

Как пример для нас. Бытие 2:3 И благословил Бог седьмый день, и освятил его, ибо в оный почил от всех дел Своих, которые Бог творил и созидал.

Смотрите Исход 20: 8-11

До потопа круговорот воды был атмосферным или подземным?

Бытие 2:5б и 6: ...ибо Господь Бог не посылал дождя на землю,...

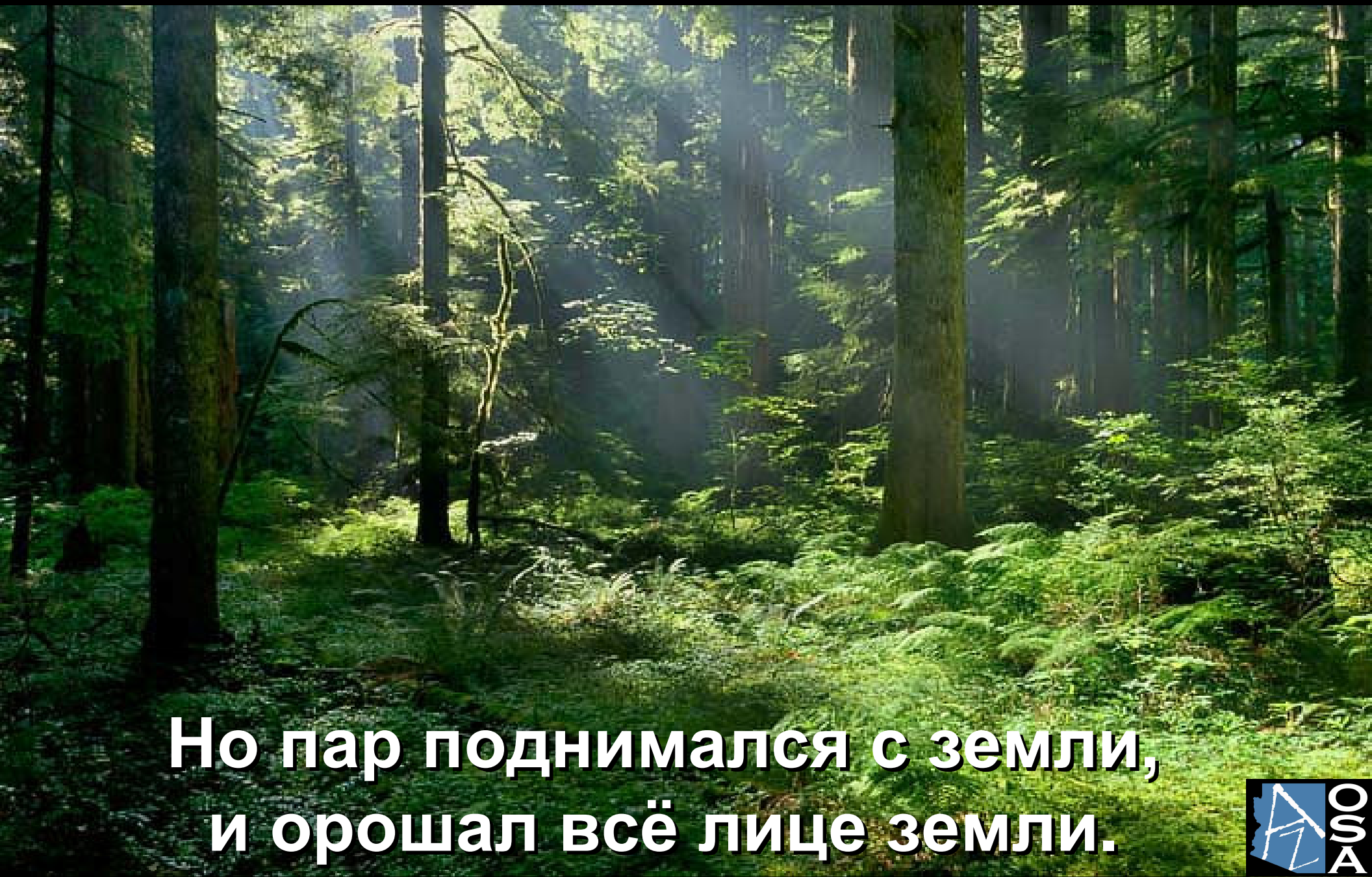

Но пар поднимался с земли,
и орошал всё лице земли.

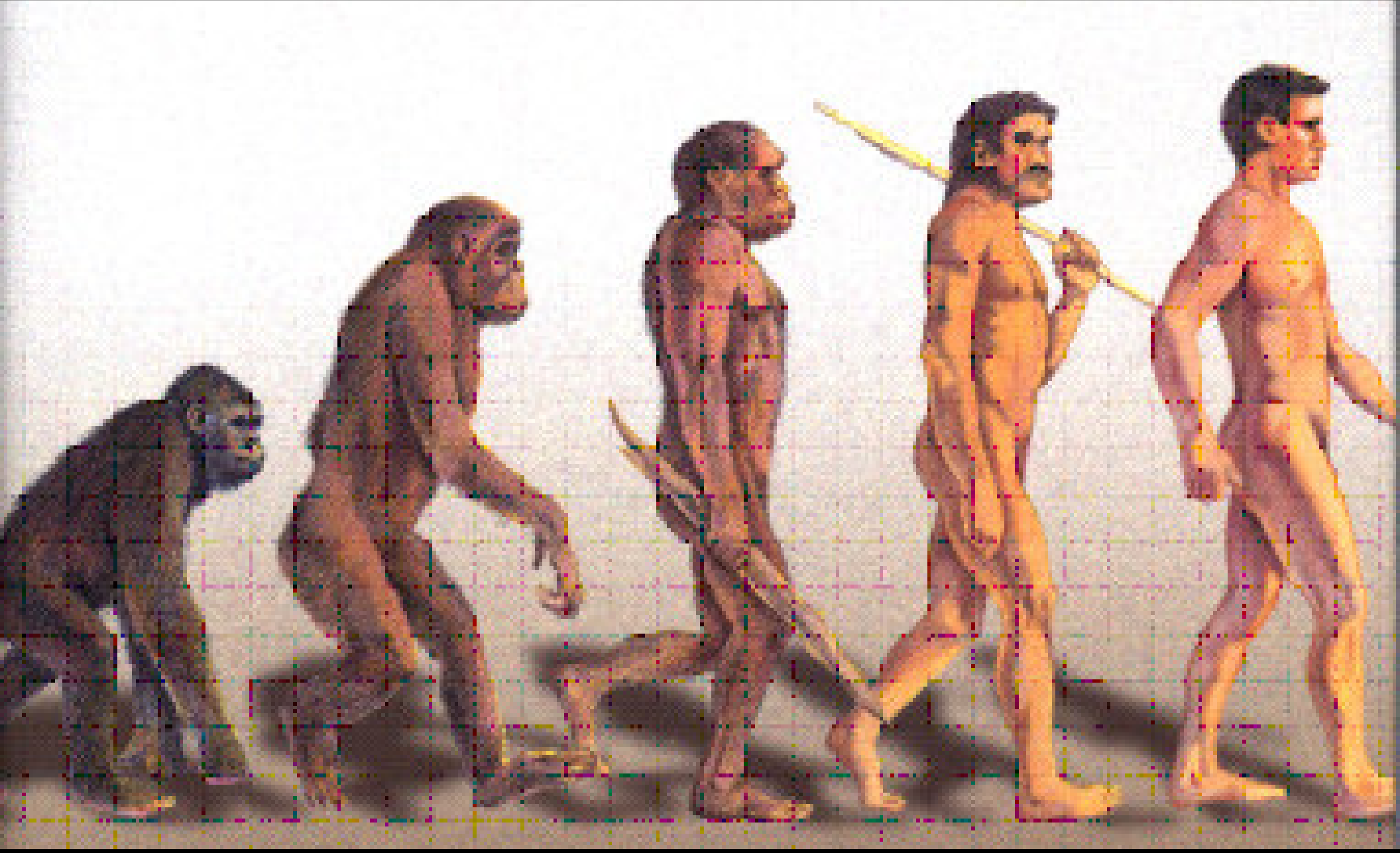

Создал ли Бог Человека
из животного?

Нет!

Бытие 2:7

И создал Господь Бог человека из праха земного, и вдунул в лице его дыхание жизни, и стал человек душею живою.

Был Эдемский сад подлинным местом?

Да!

Бытие 2:8а, 9б
8а И насадил Господь Бог рай в Эдеме на востоке; ...
9б... и дерево жизни посреди рая, и дерево познания добра и зла.

Бытие 2:14: Имя третьей реки Хиддекель: она протекает пред Ассириею. Четвёртая река Евфрат. Значит ли это, что Эдемский сад находился в современном Ираке?

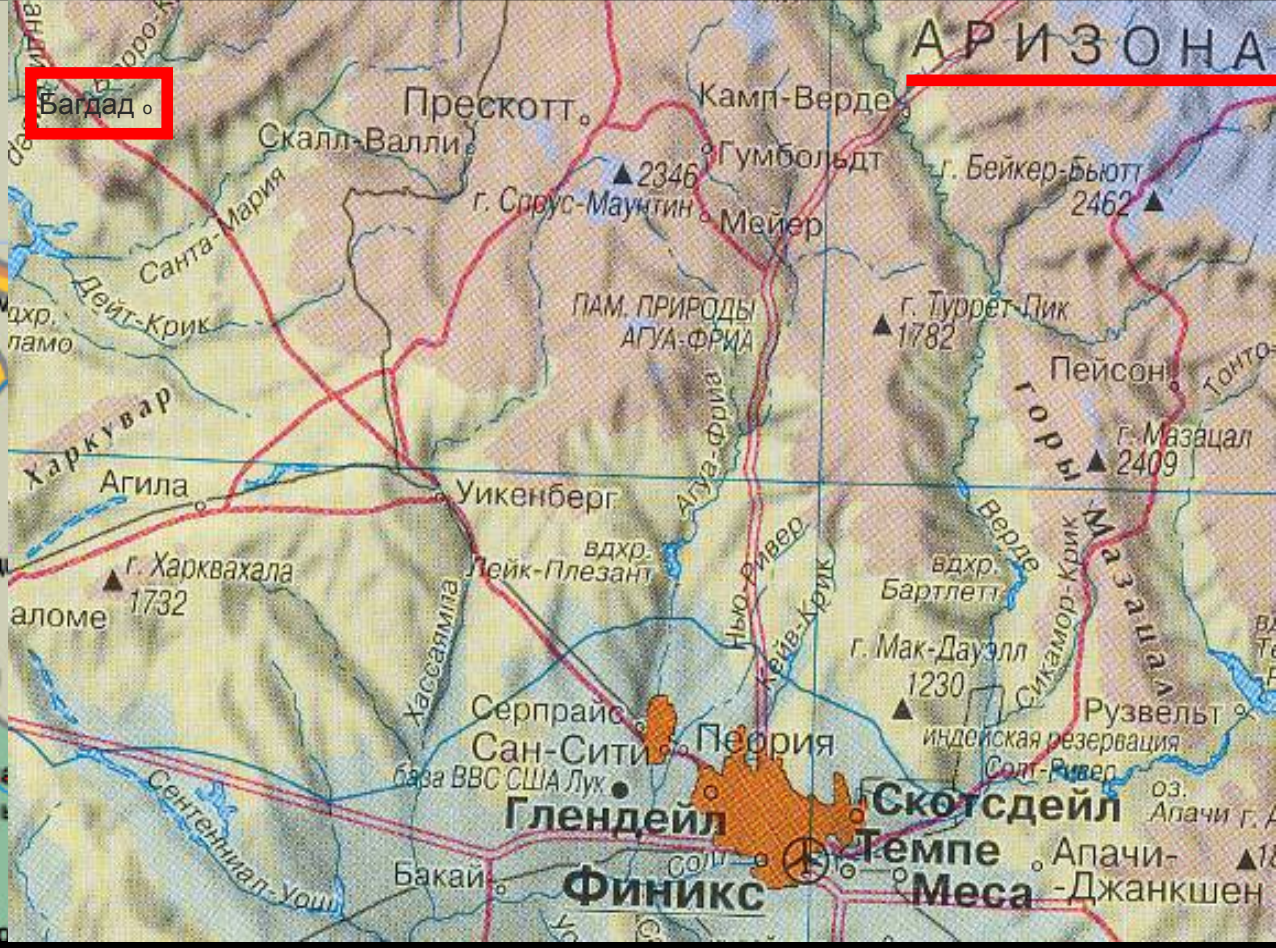

Нет! Ноев Потоп полностью смыл поверхность земли. Тогда названия были использованы заново так же, как люди использовали заново названия, переходя из Старого Света в Новый.

Когда Адам был в Эдемском саду, должен ли он был работать за пищу в труде и поте?

Нет!

Бытие 2:15

И взял Господь Бог человека, и поселил его в саду Эдемском, чтобы воз-делывать его и хранить его.

Бог будто бы намекнул не есть от дерева познания добра и зла?

Нет!

Он дал запо-ведь.

Бытие 2:17

А от дерева познания добра и зла, не ешь от него; ибо в день, в который ты вкусишь от него, смертию умрёшь.

Бог назвал свет днём, тьму ночью, твердь небом, сушу землею, и собрание вод морями.

Кто назвал живот-ных?

Адам. Бытие 2:20а: И нарёк человек имена всем скотам и птицам небесным и всем зверям полевым;

Ева пришла из головы Адама для того, чтобы быть выше его, из ноги для того, чтобы быть подчинённой ему, или из бока, для того чтобы быть равной ему?

Бытие 2:21

И навёл Господь Бог на человека крепкий сон; и, когда он уснул, взял одно из рёбр его (плоть из бока), и закрыл то место плотью.

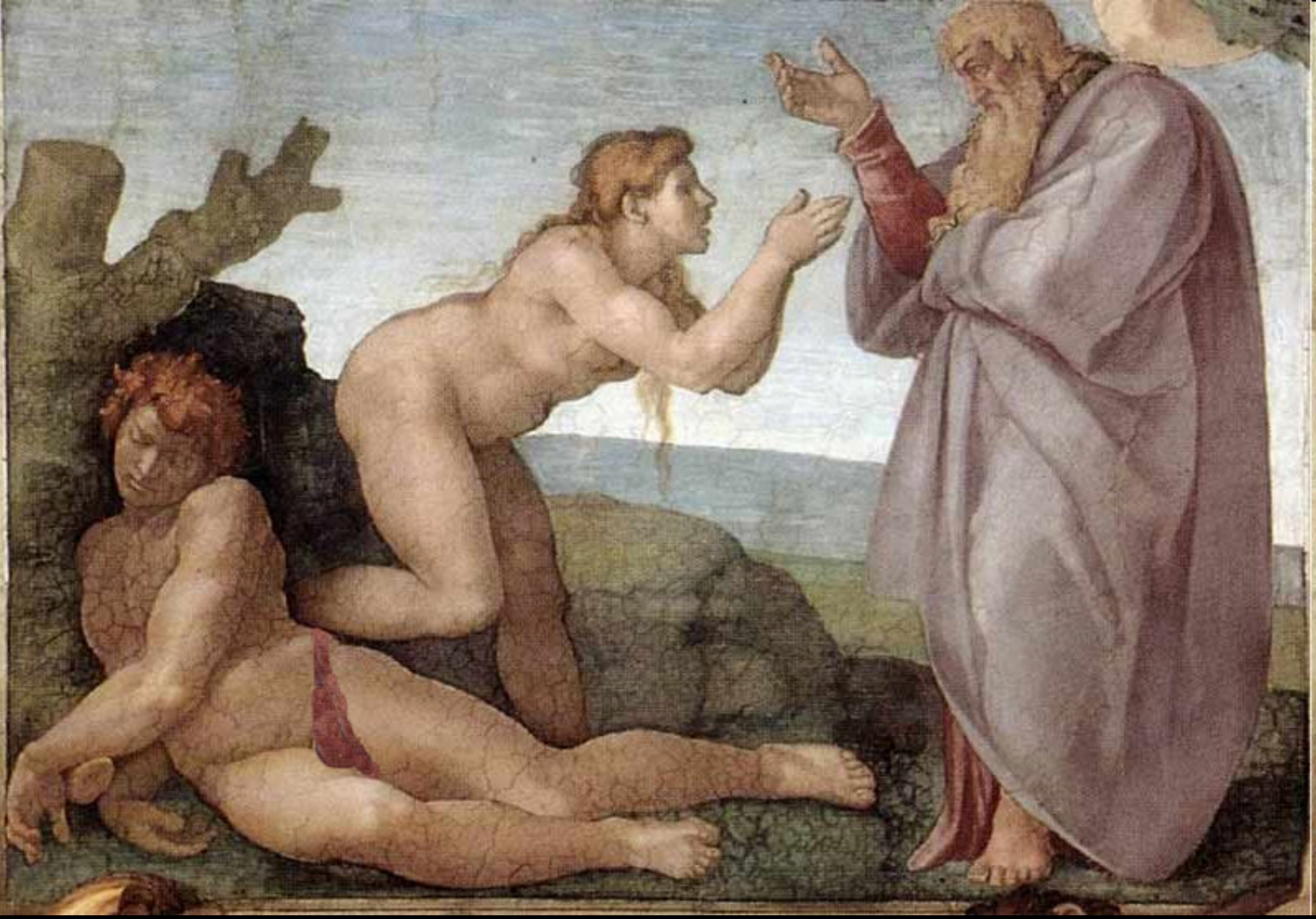

Ева тоже была создана из праха земного?

Нет!

Бытие 2:23:

И сказал человек: вот, это кость от костей моих и плоть от плоти моей; она будет называться женою; ибо взята от мужа.

В котором стихе Бог учредил брак?

Бытие 2:24: Потому оставит человек отца своего и мать свою, и прилепится к жене своей; и будут одна плоть.

Стыдились ли Адам и Ева того, что были нагие?

Нет! Бытие 2:25: И были оба наги, Адам и жена его, и не стыдились.

Источники и художники

2 NASA, Hubble telescope deep space field.

3 NASA, Eagle Nebula.

4 Julius Schnorr von Carolsfeld, Day of Rest, from The Illustrated Bible (1851-1860).

5 Raphael, The Creation of Eve, Fresco, 1518~19.

6 http://www.forestwaterfalls.com/images/waterfall-6.JPG

7 Неназванный источник.

8 Jody Sjogren, *Icon of Evolution*, Dust jacket, 2000.

9 Lorenzo Ghiberti, The Creation of Adam, between 1425 and 1452.

10 Jacopo Bassano, Garden of Eden, 1570-73.

11 Imelda Almqvist, The Tree Of Knowledge, 2005.

12 http://www.franklang.ru/download/iraq.gif

Источники и художники

13 Ридерз дайджест иллюстрированный атлас мира, стр. 177, 2002.

14 Adam after the Fall. Fresco from the monastery of Cantauque, Provence, France.

15 http://breadsite.org

16 Erastus Salisbury Field, The Garden of Eden, 1865.

17 Andrew Annenberg, Garden of Eden, 1997.

18 The Garden of Eden, The Boston Globe, October 29, 2006.

19 The Garden of Eden by Roelandt Jacobsz. Savery 1610-1625?

20 Jacopo della Quercia, The Creation of Eve, bas-relief, Main portal, Church of San Petronio, Bologna, Italy, 1425-38.

21 The Creation of Eve, Carlotta Petrina, 1936.

Источники и художники

22 Michelangelo, The Creation of Eve, Fresco, Sistine Chapel, The Vatican, 1508-1512.
23 Torriti Jacopo, The Creation of Eve, Fresco, Upper Church, San Francesco, Assisi, 1291.
24 Charles Mahoney, Adam and Eve in the Garden of Eden, Exhibited 1936.
25 Laurits Tuxen, Wedding of Russian Emperor Nicholas II and Grand Princess Alexandra Fedorovna. 1895.
26 Elaine Treisman, Adam and Eve, Garden of Eden, 2003.
27 Victor Vasnetsov, The Bliss of Paradise. Fresco. Cathedral of St. Vladimir, Kiev, Ukraine. 1885-96.